

## Equipe encadrante :

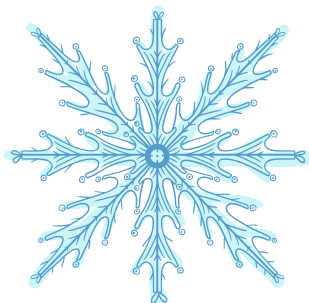

**VIANNEY**

**EVAN**



**EMILIE**

Directrice de structure :  
Adélaïde CAUPERT  
direction@mjc-cs-tain.fr

## “Infos et Règlementation”

### ● ALSH – (Accueil de Loisirs Sans Hébergement)

11ans révolus ou dès l'entrée au collège

👤 1 animateur pour 12 jeunes

📅 Activités encadrées en continu

🏠 Goûter Inclus

Inscriptions obligatoires auprès de l'accueil

🇪🇺 L'adhésion à la MJC est obligatoire

12 € par Adulte + 3 euros par enfant

Valable du 1er juillet 2025 au 30 juin 2026

🚌 Transport : En fonction des activités et des disponibilités, un transport peut être organisé ponctuellement. Se renseigner à l'accueil ou lors de l'inscription.

Tarifs selon quotient familial

T1: 0-455

T2: 456-755

T3: +755



## Programme Vacances

## ACTIVITES A LA JOURNEE

**11-17ans**

**Du 9 au 20 février 2026**



✉ passadosa1@mjc-cs-tain.fr

📘 Equipe Passados

👍 Team Passados

☎ 04 75 08 09 12

# SEMAINE 1

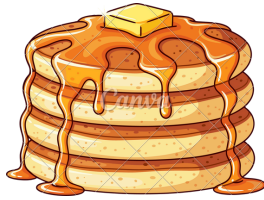

## Lundi 9/02:

Matin : Balade

"Les vignes de l'Hermitage"

Après midi : Confection de crêpes

## Mardi 10/02 :

Matin : Découverte des Restos du Coeur

Après midi : Création BD/MANGA

## Mercredi 11/02 :

Sortie à la journée Saint Donat

Maison du jeu

## Jeudi 12/02 :

Matin : Rallye photos

Après Midi : Création BD/Manga

## Vendredi 13/02 :

Matin : Cuisine du Monde

Après midi : Découverte Handisport



## Du 9 au 13 Février 2026 :

Séjour Ski à Villard de Lans

(Réserver 9/15ans : **COMPLET**)

# SEMAINE 2



## Lundi 16/02 :

Matin : Malle pédagogique

Après midi : Concours de gâteaux

## Mardi 17/02 :

Matin : Costume et prépare ton talent !

Après midi : Deviens animateur !

## Mercredi 18/02 :

Matin : Argile à modeler

Après midi : Découverte du territoire

## Jeudi 19/02 :

Sortie à la journée Lyon

## Vendredi 20/02 :

Matin : Sports Co

Après midi : Activités artistiques libres



# Les sorties

## Mercredi 11/02 :

Sortie à la journée : **MDJ**

RDV à la MJC de Tain à 9h00

Pique nique sur place

## JEUDI 19/02 :

Sortie à la journée à Lyon

RDV à la MJC de Tain à 9h00

Les activités sont susceptibles de varier en fonction de la météo

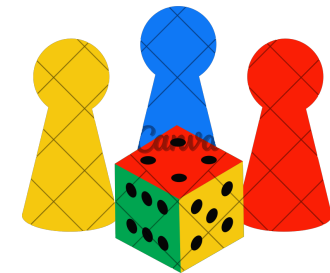

# Contacte nous !

 = Sortie a la journée navette possible